



**Mercredis  
du 12 mars  
au 16 avril 2025**



Accueil de Loisirs Maternel  
Le Plantier  
Allée Majoral Monestier  
24200 Sarlat

06.73.21.26.58/ 05.53.31.45.67  
[alsh.maternel@sarlat.fr](mailto:alsh.maternel@sarlat.fr)  
[cc-sarlatperigordnoir.fr](http://cc-sarlatperigordnoir.fr)



**PROGRAMME D'ACTIVITÉS  
MERCREDIS  
MARS/AVRIL 2025**



Afin d'organiser les activités de l'Accueil de Loisirs, merci de bien vouloir nous remplir ce  
tableau avant le : **Vendredi 28 février 2025**

NOM ET PRENOM DE L'ENFANT : .....

Les journées de présences inscrites dans le tableau seront facturées même si votre enfant est absent.  
(Sauf présentation d'un certificat médical)

Cochez uniquement les cases dont vous avez besoin

	Journée	Matin	Repas	Après-midi
Mercredi 12 mars				
Mercredi 19 mars				
Mercredi 26 mars				

	Journée	Matin	Repas	Après-midi
Mercredi 02 avril				
Mercredi 09 avril				
Mercredi 16 avril				

**Pensez à faire une copie ou une photo de cette fiche comme pense-bête !**

Date : .....

Signature du responsable légal :

**PROGRAMME D'ACTIVITES  
MERCREDIS  
MARS/AVRIL 2025**

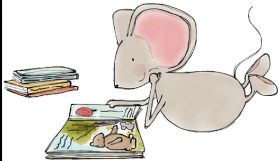
	Matin		Après-Midi
Mercredi 12 mars	Motricité	Maracasses et bâton de pluie	<p style="text-align: center;">REPOS</p> 
Mercredi 19 mars	Photo arc-en-ciel	Les jolies fleurs	
Mercredi 26 mars	Cuisine : Gâteaux papillon	Musique	

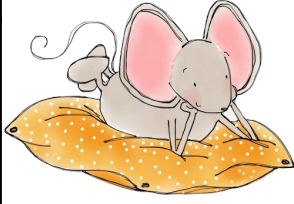
	Matin		Après-Midi
Mercredi 02 avril	Voyage en montgolfière	Mon petit arrosoir	<p style="text-align: center;">REPOS</p> 
Mercredi 09 avril	Soulève ta Terre : activité photo	Cuisine : Gâteaux du printemps	
Mercredi 16 avril	L'envolé des papillons	Plantations	

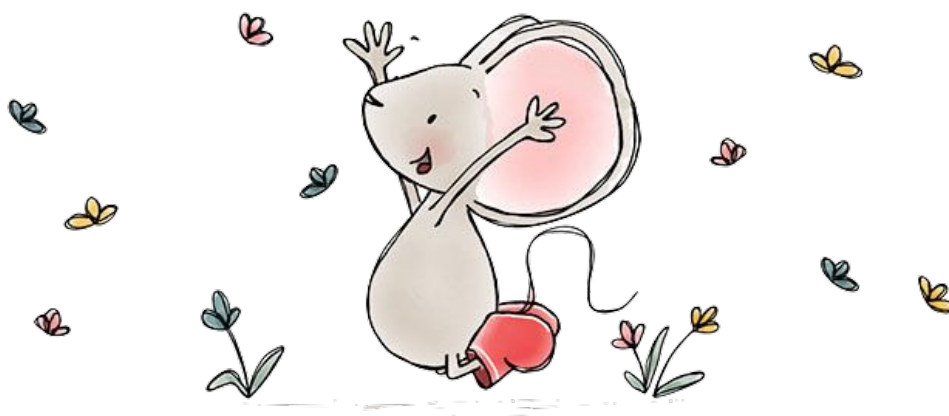

Les horaires : mercredis, petites vacances et grandes vacances scolaires	
Journée	7h45-18h15
Matin	7h45-12h00
Matin +repas	7h45-13h00
Après-midi + repas	12h00-18h15
Après-midi	13h00-18h15

QUOTIENT FAMILIAL	TARIFS JOURNÉE	TARIFS 1/2 JOURNÉE SANS REPAS	TARIFS 1/2 JOURNÉE AVEC REPAS
0 à 400	10 €	6 €	7,50 €
401 à 623	11 €	6,60 €	8,25 €
624 à 750	11,50 €	6,90 €	8,60 €
751 à 850	12 €	7,20 €	9 €
851 à 950	13 €	7,80 €	9,75 €
951 à 1100	14 €	8,40 €	10,50 €
+ de 1100	15 €	9 €	11,25 €

Résidence hors département	20 €	12 €	15 €
Résidence hors France	30 €	18 €	22,50 €

AIDES BONS CAF		Bénéficiaire AEEH*	
0 à 400	4 € (par jour et par enfant)	0 à 400	6 € (par jour et par enfant)
401 à 700	3 € (par jours et par enfant)	401 à 700	5 € (par jour et par enfant)

AEEH : allocation d'éducation de l'enfant handicapé  
A partir du 2ème enfant, par enfant supplémentaire : - 10 %

